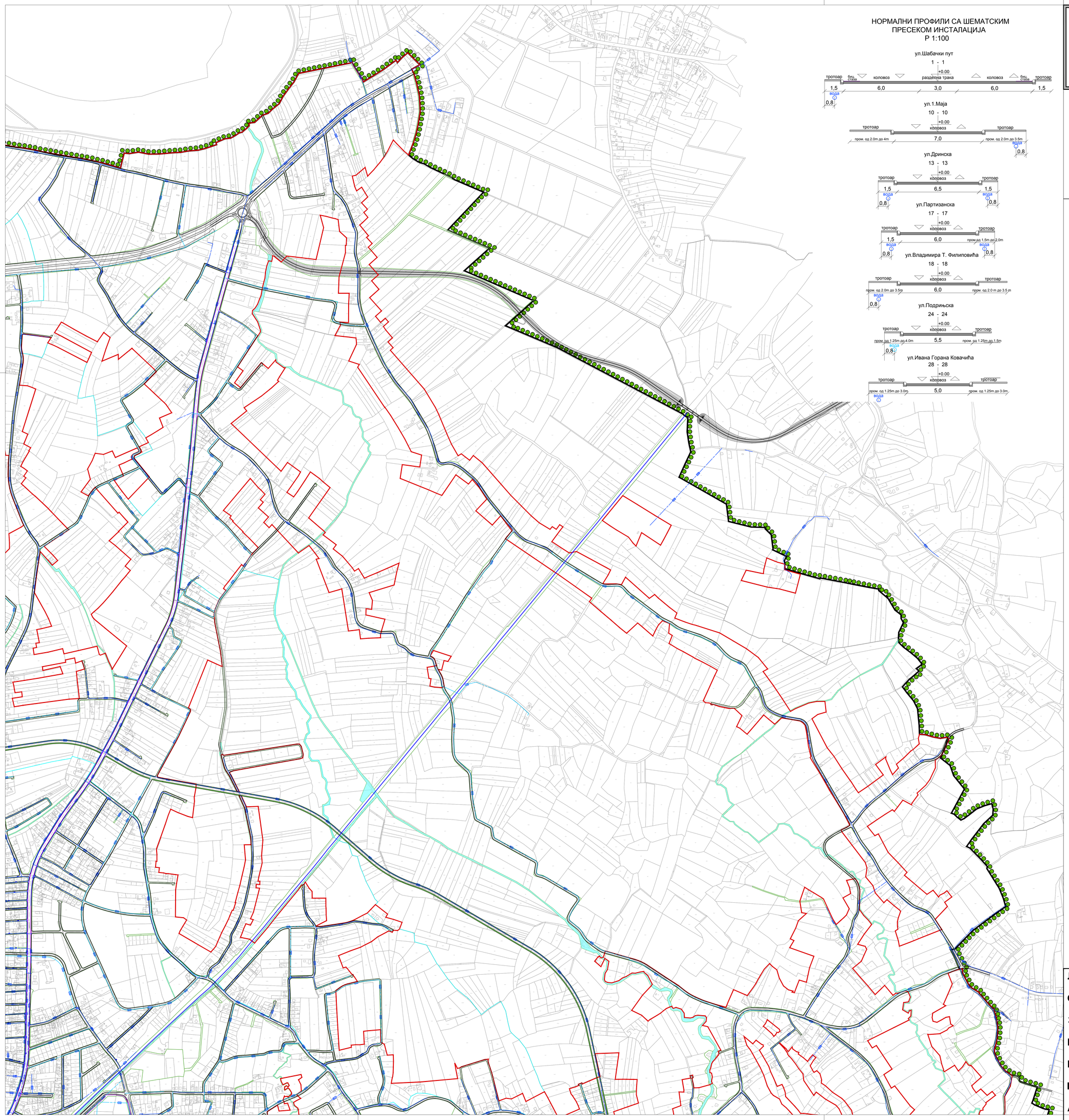

НОРМАЛНИ ПРОФИЛИ СА ШЕМАТСКИМ ПРЕСЕКОМ ИНСТАЛАЦИЈА
Р 1:100

СКУПШТИНА ГРАДА ЛОЗНИЦЕ

Измене и допуне Плана генералне регулације за насељено место Лозница

ПРЕГЛЕДНА КАРТА

N

За потребе израде овог Плана, надлежно комунално предузеће ЈП „Водовод и канализација" је издало услове и доставило пројектну документацију водоводне и канализационе инфраструктуре која је уграђена у планска решења .

Пројектана документација сматра се саставним делом овог Плана и односи се на следећу комунану инфраструктуру и линијске инфраструктурне објекте :

- Потисни цевоводи фекалних вода од фекалне црпне станице у Лозници и фекалне црпне станице у Бањи Ковиљачи до будућег постројења за пречишћавање отпадних вода у Лозници , а на катастарским парцелама број: 4568, 4567, 9861/2, 11943, 11920, 11934, 4608, 4609/1, 4522, 4467, 11919, 4466, 4465/2, 4465/1, 4464, 4463/1, 4463/2, 4462, 10861/1, 1085, 1083, 1082, 1081/1, 1080, 1073, 1065/1, 1064, 1058, 1057, 1026, 11933, 1128/3, 1128/2, 1053, 1051, 1048, 1001, 1002, 11932/1, 14354, 14116, 14142/1, 14142/2; све у К.О. Лозница и 7341, 7313, 7332, 7377, 7376, 7378, 7375, 737/11, 737/2, 737/12, 739/3, 739/2, 740/2, 741/2, 742/2, 310/04, 748/2, 749/2, 751/2, 754/7, 754/6, 624/3, 623/3, 622/3, 621/4, 621/5, 620/3, 619/10, 619/9, 619/6, 618/3, 617/3, 616/3, 589/3, 590/3, 591/3, 592/2, 593/3, 595/3, 596/3, 601/3, 602/4, 604/8, 604/3, 604/14, 568/44, 568/42, 569/40, 569/38, 569/36, 569/34, 569/33, 569/32, 569/31, 569/30, 569/29, 569/4, све у К.О. Бања Ковиљача
- Потисни цевоводи канализационе црпне станице *Лозничко поље* , на кат.парцелама број: 14129, 14123, 14122, 14142/1, 14136, 14142/2, 15559, 14354, 11933, 1003/1, 14434 све К.О. Лозница
- Изградња Канализационе црпне станице *Лозничко поље* на к.п.број: 4522 , 4521 и 11919 К.О. Лозница .
- Изградња канализационе црпне станице *Лозничко поље* на К.П. 14129 и 14131 К.О. Лозница .
- Изградња атмосферске канализационе мреже у *Лозници* на к.п.број: 5260, 5263, 5352, 8419, 11919, 5170, 11949/1, 11948, 5171/1 К.О. Лозница .
- Изградња атмосферске канализационе мреже у Лозници на к.п. 5463, 5439, 5501/1, 11947/3, 8605, 5352, 5373, 5295, 5319, 5268/1, 11919 КО Лозница .
- Проширење канализационе мреже за употребљену воду на К.П. 902, 11932/1, 11932/2, 11932/3, 14142/1 и 14142/2 К.О. Лозница .
- Проширење канализационе мреже за употребљену воду на кп.бр. 3955, 11930/1, 1785, 1477, 1711, 1694/3,1505, 1688, 1708, 1749, 1710, 1709, 1664/7, 1655/7, 1754/3, 1754/2, 1754/1, 1845, 1558, 1870, 1950/1, 2011, 1524/7, 1524/8, 1654, 1656, 1522/21, 1529, 1531, 1558 КО Лозница .
- Изградња канализационе мреже у *Лозничком пољу* - проширење канализационе мреже за употребљену воду (I фаза) на к.бр.(11936, 11924, 2085, 11928/1, 2012, 486, 432, 569, 398, 350, 320, 310, 13607, 13606, 13603, 911, 287, 301, 208, 1343/14 К.О. Лозница .
- Проширење канализационе мреже за употребљену воду I на кп.бр. 1623, 11930/1, 743/1, 13944/1, 13944/2, 15563, 1633/2, 13943 КО Лозница ;
- Проширење канализационе мреже за употребљену воду на к.п. 3121/1, 2654/1, 11937, 2666/1 КО Лозница;
- Изградња фекалне канализационе мреже у индустријској зони на к.п. 4523, 4524/1, 4524/2, 4525/1, 4531/3 и 4531/4 КО Лозница .

Комунална инфраструктура и линијски инфраструктурни објекти, за које није прописана даља планска разрада, спроводе се директно на основу правила уређења и грађења и одговарајућих графичких прилога овог Плана, издавањем локацијских услова у којима ће бити утврђена тачна траса (која је у овом ПГР дата оријентационо).
Комунална инфраструктура и линијски инфраструктурни објекти, који се налазе на површинама остале намене, а за које није потребно спровести потпуну експропријацију, спроводе се директно на основу правила овог плана (текстуалног и графичког дела) и на основу члана 69. Закона о планирању и изградњи (став 1, 3, 15 и друге).

ЛЕГЕНДА:

- Граница Измена и допуна плана генералне регулације
- Граница катастарске општине
- Граница грађевинског подручја
- Регулациона линија
- водовод - постојећи примарни
- водовод - планирани примарни
- водовод - постојећи секундарни
- водовод - планирани секундарни
- Резервоар за воду - постојећи
- Црпна станица водовода - постојећа
- Резервоар за воду - планирани
- Црпна станица водовода - планирани
- Изворište подземне воде - постојеће
- Изворište подземне воде - планирано
- Водно земљиште
- Водно земљиште реке Дрине - постојећи ток реке

ЛОЗНИЦА

Измене и допуне Плана генералне регулације за насељено место Лозница

План хидротехничке инфраструктуре - водовод

БР. ЛИСТА: **7.1.2.**

РАЗМЕРА: 1 : 5 000 | ДАТУМ: 2026. г.

РУКОВОДИЛАЦ РАДНОГ ТИМА :	ДИРЕКТОР:	СКУПШТИНА ГРАДА ЛОЗНИЦЕ
Јадранка Каралић , дипл.	Марина Агатуновић дипл.екон.	Председница Скупштине

НАРУЧИЛАЦ: ГРАД ЛОЗНИЦА

ОБРАЂИВАЧ: "ИНФОПЛАН" Д.О.О. АРАНЂЕЛОВАЦ

12084
ISO 9001:2008
SRPS ISO 9001:2008